viphomes
HOME SEARCH SERVICES

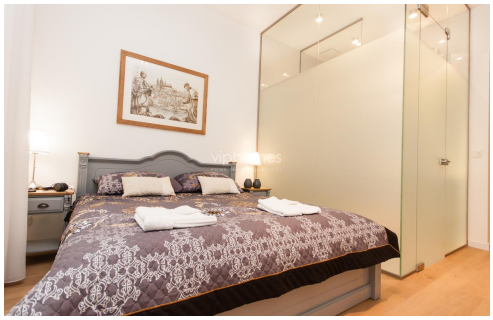

BYT K PRONÁJMU, ul. Vojtěšská, Praha 1

Komfortní zařízený byt v samém srdci Prahy v blízkosti mnoha významných památek: Národní divadlo, Tančící dům, Žofín, Mánes a mnoho dalších. Masarykovo nábřeží, rozkládající se naproti Slovanskému ostrovu, je jednou z nejprestižnějších adres hlavního města. Přímo pod ním vede oblíbená Náplavka, která je díky své jedinečné atmosféře vyhlášenou společenskou a kulturní tepnou metropole. Výhodná lokalita s tramvajovými spoji, s veškerou občanskou vybaveností v blízkém okolí. Pár minut chůze na Václavské a Karlovo nám, vyhlášené restaurace, obchody, bistra a kavárny. Farmářské trhy na Náplavce jsou neoddělitelnou součástí života v této čtvrti a svou atmosférou lákají obyvatele celé Prahy k pravidelné návštěvě. Zastávky tramvaje a metra jsou vzdálené jen pár minut chůze, stejně jako centrum města, Malá Strana, Petřín a další atraktivní místa.

Byt je umístěn ve 4. patře plně rekonstruované rezidenční budovy s moderním výtahem. Byt nabízí k užívání otevřený koncept obývacího pokoje s plně zařízenou kuchyňskou linkou, ložnici, moderní koupelnu s toaletou a vstupní chodbu.

Dřevěné podlahy bezpečnostní dveře, myčka, mikrovlnná trouba, videotelefon, satelitní TV připojení, alarm. Poplatky za společné domovní služby 3000 Kč/měsíc. Poplatky za spotřebu energií se platí zvlášť.

1x 1x

28 000 Kč
+Poplatky 3 000 Kč

Specifikace

2+1
Plocha: 75 m^2
Patro: 4. patro

☑ Výtah

Ev. číslo: 4982 | **Nabídka na webu:** www.viphomes.cz/4982 | **Makléř:** Mária Mihinová
Telefon: +420 606 731 973, E-mail: viphomes@viphomes.cz