viphomes
HOME SEARCH SERVICES



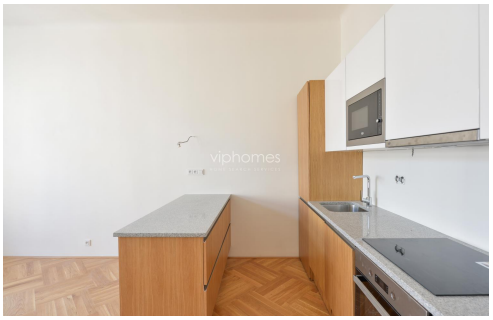





BYT K PRONÁJMU, ul. Maiselova, Praha 1

Nově zrekonstruovaný byt 3 kk umístěný ve 4.NP domu v bezprostřední blízkosti světoznámých památek Starého Města, v sousedství prestižní Pařížské ulice se spoustou nejlepších restaurací, kaváren, barů a butiků světoznámých designérů. Maiselova ulice je původně zlatnická ulice ve slavné čtvrti Josefov. V blízkém dosahu tramvají, metra s dobrou dostupností do všech částí Prahy.

Celý dům je po celkové renovaci se zachovalými původními prvky. Byt tvoří obývací pokoj s plně vybavenou kuchyní, (indukční varná deska, trouba, myčka a mikrovlnná trouba, lednice s mrazákem), 2 samostatné ložnice orientované do klidného vnitrobloku, koupelna se sprchovým koutem (podlahové vytápění), formální vstupní hala. V interiéru byly vkusně zkombinovány moderní prvky se zachovanými původními architektonickými detaily.

Zrekonstruovaný secesní dům z r. 1902 s výtahem a kamerovým systémem, udržované společné prostory, renovované dubové parkety, terazzo. Měsíční nájemné 38 000 Kč. Kauce ve výši dvou měsíčních nájmů.

Volný od 15.2.2027

1x 1x

38 000 Kč
+Poplatky 4 000 Kč

Specifikace

2+kk
Plocha: 71 m^2
Patro: 3. patro

☑ Výtah ☑ Balkon

Ev. číslo: 7002 | **Nabídka na webu:** www.viphomes.cz/7002 | **Makléř:** Mária Mihinová
Telefon: +420 606 731 973, E-mail: viphomes@viphomes.cz